

УТВЕРЖДАЮ:

ИП Чистов А.Н.



Чистов А.Н.

Дата: " 04 " 2019 г.

ПРОЕКТ ЛЕСОВОССТАНОВЛЕНИЯ

1. **Проектируемый способ лесовосстановления:** комбинированное
(искусственное (реконструкция малоценных насаждений), комбинированное, естественное)
2. **Исполнитель работ (арендатор лесного участка):** ИП Чистов А.Н.
3. **Характеристика местоположения лесного участка:**
Лесничество: Межевское
Участковое лесничество: Межевское
№ квартала: 23 № выдела: 19 Площадь участка (га): 2.5
4. **Характеристика лесорастительных условий лесного участка:**
Рельеф (равнинный, холмистый): равнинный
Почва (тип, механический состав): серые лесные почвы суглинок
Тип условий местопроизрастания: ВЗ
Группа типов леса: ЕЧ
5. **Характеристика лесного участка (вырубки):**
Категория лесокультурной площади: вырубка 2019 года
Количество пней на 1 га: 450
Состояние очистки от порубочных остатков и валежной древесины (мЗ/га):
1
Характер и размещение оставленных деревьев и кустарников: равномерное
Степень задернения и минерализации почв: слабая
6. **Характеристика имеющегося подроста и молодняка лесных древесных пород:**
Состав пород: 10Е Средняя высота (м): 2
Средний возраст (лет): 15
Количество жизнеспособного подроста и молодняка на 1 га по породам:
10Е 1400шт/га
Размещение по площади лесного участка: равномерное
Состояние лесных насаждений и его оценка: удовлетворительное
7. **Обоснование проектируемого способа лесовосстановления, породного состава восстанавливаемых лесов:** основание: Приложение 6
Правил лесовосстановления, утвержденных приказом МПР от 25.03.2019 № 188
Породный состав: 10Е Способ смешения пород: Е-Е-Е
8. **Сроки и способы выполнения работ по лесовосстановлению:**
Способы и сроки обработки почвы (механический, химический, термический; сплошная, частичная), глубина обработки почвы, применяемые машины и орудия: весна 2020 года, частичная механическая обработка почвы трактором ТДТ-55 с плугом ПЛ-1 глубиной до 20 см.

Размещение и размеры площадок, полос, борозд, микроповышений на площади и их направление: с востока на запад через 8-10 м

Способы и сроки создания лесных культур: _____

Способы и сроки проведения комбинированного лесовосстановления:
Посадка сеянцами ели европейской осенью 2020 года в ручную под меч "Колесова"

Способы и сроки проведения естественного лесовосстановления: _____

Количество посадочных (посевных) мест тыс.шт на 1 га:	1.6
Потребность в посадочном материале на весь участок в тыс.шт:	4
Размещение посадочных (посевных мест) в ряду и между рядами (площадками) в метрах:	в рядах 0,78 - 0,62 между рядов 8 - 10 м
Характеристика посадочного материала: сеянцы ели европейской 4-х лет	

9. Кратность и способы агротехнических уходов:

1 год - 2 кратность:	рыхление почвы с одновременным уничтожением травянистой и древесной растительности в рядах культур и междурядьях;
2 год - 2 кратность:	подавление, скашивание растительности механическим способом;
3 год - 1 кратность:	подавление, скашивание растительности механическим способом;

Кратность и способы лесоводственных уходов:

4 год - 1 кратность:	уничтожение или предупреждение появления травянистой и нежелательной древесной растительности механическими или химическими средствами;
6 год - 1 кратность:	уничтожение или предупреждение появления травянистой и нежелательной древесной растительности механическими или химическими средствами;

10. Противопожарные и защитные мероприятия: не требуются (на участке обеспечивается примесь лесообразующих листовенных пород естественным возобновлением)

11. Требования к молоднякам, площади которых подлежат отнесению к землям, на которых расположены леса, для признания работ по лесовосстановлению **завершенными:**

Возраст (лет): 8 Состав пород: _____
 Средняя высота (м): 0.9 Средний диаметр (см): _____
 Количество деревьев главных лесных древесных пород (шт./га): 2000

к Проекту прилагается: План участка, масштаб 1:10000

Составил: ИП Чистов А.Н.  "02" 09 2019г.

Проверил: участковый лесничий Воробьев Н.А.  "04" 12 2019г.
должность ФИО подпись

СХЕМА

Участка под комбинированные лесные культуры на
2020 год по ОГКУ "Межевское лесничество",
Межевское участковое лесничество, КВ-23, выдел-19
площадь-2,5 га.
Арендатор: ИП Чистов А.Н.

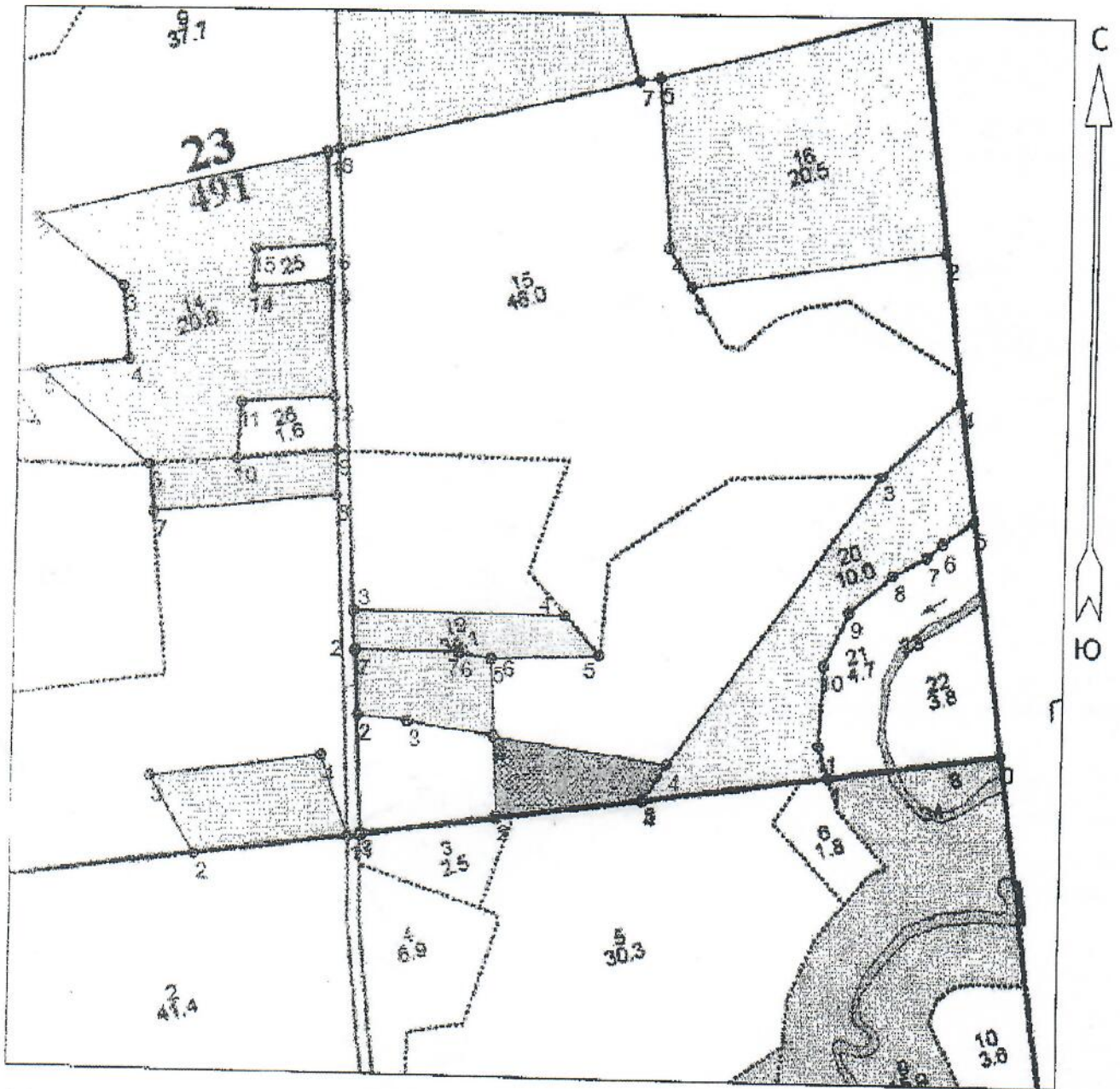

Общая площадь: 2,52 га
Эксплуатационная площадь: 2,52 га
Масштаб: 1 : 10000
Выполнил: Чистов А.Н.

Условные обозначения:
■ Эксплуатационная площадь

--- Линии перечёта

К Семенные куртины

№№	Направление	Румб	Длина м
0 - 1	ЮЗ	82° 00'	856.0
1 - 2	СЗ	3° 00'	5.0
2 - 3	СЗ	3° 00'	131.0
3 - 4	ЮВ	82° 00'	296.0
4 - 5	ЮЗ	35° 30'	68.0
5 - 2	ЮЗ	82° 00'	249.0

Директору департамента лесного хозяйства
Костромской области
Голубеву А.С.
от ИП Чистов А.Н.
Договор аренды лесного участка
№ 601 от 21.11.2012

Уважаемый Александр Сергеевич!

В соответствии с пунктами 4,6 раздела III приложения 2 Правил лесовосстановления, утверждённых приказом Минприроды России от 25 марта 2019 года № 188, прошу разместить на сайте департамента лесного хозяйства Костромской области проект лесовосстановления по комбинированному лесовосстановлению на территории ОГКУ "Межевское лесничество» Межевское участковое лесничество кв.23, выд.19 площадь 2,5 га.

Приложение: на 3 л. в 1.экз.

03.07.2020



ИП Чистов А.Н.

